



Eleição Sindical

BOLETIM DA COMISSÃO ELEITORAL

11 de Março de 2022

ELEIÇÃO STU 2022

Na próxima terça-feira (15) começa a eleição para a nova diretoria do STU

Nos dias 15, 16 e 17 de março compareça às urnas, virtual ou presencialmente, para votar!

Na próxima semana, de 15 a 17 de março, começa o processo de escolha da nova diretoria do STU, para a gestão 2022-2025, por meio de votação híbrida (presencial e online).

A opção por esse formato permitirá uma participação maior do eleitor associado na escolha da nova diretoria do Sindicato. Simplificará a logística da eleição e evitará aglomerações no período ainda de pandemia.

A votação híbrida é mais uma opção que os eleitores terão para garantir o seu direito democrático estatutário de escolher os novos dirigentes da entidade.

Três chapas estão concorrendo ao pleito: **“Chapa 1: Unidade e Luta – Travessia”**, **“Chapa 2: Alerta Renovação e Ação”** e **“Chapa 3: Avante STU”**.

A votação online, por meio do Sistema de Eleições Eletrônica (e-Voto), será aberta somente no dia 15/03, às 15h, e encerrada no dia 17/03, às 20h, para todos os trabalhadores/docentes associados ao STU. Com exceção dos aposentados e trabalhadores Funcamp que deverão votar nas urnas físicas.

Todos os dias de votação o STU e a Comissão Eleitoral farão plantão até às 22h para dar suporte às questões relativas ao processo eleitoral.

Apuração da eleição está prevista para o dia 21/03 na sede do STU.

Mapa de Urnas: locais e horários de votação das urnas presenciais

Nesta eleição teremos cinco locais de votação presencial: a Sede do STU (campus Campinas), FOP, COTIL, CPQBA e COTUCA.

As urnas físicas disponíveis na Sede do STU e nos campi (FOP, COTIL, COTUCA E CPQB) receberão os votos dos aposentados associados ao STU e dos trabalhadores Funcamp, bem como, os votos em separado dos trabalhadores/docentes associados da

ativa que tiverem algum problema com o Sistema e-Voto (seja no acesso ao e-mail institucional individual ou com login/senha).

A votação online será aberta no dia 15/03, às 15h, e encerrada no dia 17/03, às 20h.



MAPA DE URNAS		
Urna Presencial	Horário de Votação	Local de Votação
Dia 15/03 (terça-feira)		
STU/Funcamp	15 às 21h	Sede do STU - Sala de Reunião da Diretoria
Dia 16 e 17/03 (quarta e quinta-feira)		
STU/Funcamp	7 às 20h	Sede do STU - Sala de Reunião da Diretoria
STU/Aposentados	8h30 às 17h	Sede do STU - Sala de Reunião dos Aposentados
FOP	8h30 às 17h	Sala de Reunião da Diretoria
COTIL	8h30 às 17h	Sala da Subseção do STU
COTUCA	8h30 às 17h	Saguão de Entrada
CPQBA	8h30 às 17h	Refeitório
URNA ELETRÔNICA		
A votação por meio do e-Voto ficará aberta somente do dia 15/03, às 15h, até o dia 17/03, às 20h, pelo link: https://e-voto.unicamp.br/helios/e/Eleicao_STU2022/vote .		
O eleitor receberá esse link no seu e-mail institucional "@unicamp.br" com as orientações sobre como votar.		

Como funciona a proporcionalidade?

Conforme aprovado no XII Congresso dos Trabalhadores da Unicamp, realizado em nov/2015, a eleição para a diretoria do STU será proporcional, ou seja, cada chapa tem direito a um número de vagas de acordo com a quantidade de votos que o grupo receber.

Neste sistema se aplica o cálculo do “quociente eleitoral”, obtido pela

divisão do número de votos válidos pelo de vagas a serem preenchidas.

Quanto mais votos uma chapa tiver, mais diretores ela irá eleger!

Para ser eleito é preciso que a chapa atinja pelo menos 10% dos votos válidos. A chapa que receber uma porcentagem dos votos inferior a esse quociente mínimo, não garante nenhuma vaga na direção do STU.

Link da votação: https://e-voto.unicamp.br/helios/e/Eleicao_STU2022/vote

Quem pode votar?

Podem votar nas eleições todos os sindicalizados até três meses antes do pleito (até 15/12/2021) que estejam em dia com suas obrigações sindicais e não

possuam impedimentos estatutários, nos termos do Artigo 6º, alíneas “a, b, e” do Estatuto.



Colégio Eleitoral

A Comissão Eleitoral responsável pela organização da eleição definiu por maioria, em reunião no dia 04/03, que devido ao contexto atual de pandemia, a votação será realizada no formato híbrido (virtual e presencial).

Teremos voto impresso depositado presencialmente nas urnas físicas e voto online através do Sistema de

Eleições Eletrônica (e-Voto) da Unicamp.

O Colégio Eleitoral do STU foi separado em dois grupos de eleitores, sendo:

Trabalhadores da Ativa

Trabalhadores associados ao STU, em dia com as suas mensalidades e que estão ativos (incluindo associados

em licenças, férias ou afastados): o voto será virtual através do e-Voto Unicamp.

Trab. Aposentados/FUNCAMP

Trabalhadores associados ao STU, em dia com as suas mensalidades e que estão aposentados ou com contrato FUNCAMP: o voto será presencial, ou seja, voto impresso depositado em urnas físicas.

Como votar pelo e-Voto?

A votação online será aberta somente no dia 15/03, às 15h, e será encerrada no dia 17/03, às 20h.

Antes da abertura da votação, o Sistema e-Voto (evoto@unicamp.br) encaminhará mensagem para o e-mail institucional de cada eleitor – funcionário/docente associado ao STU que estiver na ativa –, onde constará o LINK para acessar a página WEB onde o voto virtual deve ser depositado.

Os trabalhadores Funcamp e os aposentados não receberão esse e-mail, portanto, terão que votar nas urnas físicas.

Cabe ao eleitor garantir que a sua conta de e-mail institucional individual esteja ativa. Caso você tenha algum problema, procure a informática da sua Unidade para acertos no usuário e senha.

Orientamos que todos os associados do STU aptos a votar verifiquem a situação das suas contas com antecedência.

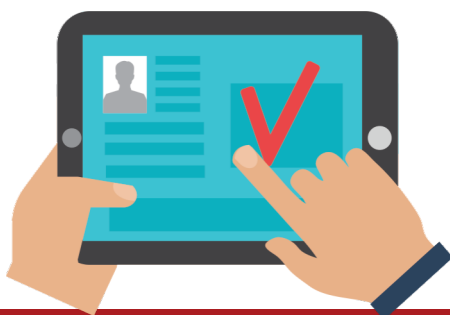

Sou aposentado ou trabalhador Funcamp, mas não estou na lista de votação, o que fazer?

O voto em separado será assegurado a qualquer associado, seja eleitor aposentado ou trabalhador Funcamp, cujo nome não conste na lista de votação presencial.

Qualquer problema com a sua identificação em relação à listagem, você deve se dirigir a um dos locais de

votação disponibilizados pelo STU (para voto presencial) e votar em separado.

Caso o seu problema não seja resolvido, entre em contato com a Comissão Eleitoral no STU pelo telefone (19) 3521-7147.

Como votar nas urnas físicas?

O associado aposentado e o associado Funcamp deverão seguir o sistema de votação presencial, com voto preenchido em cédula de papel, devidamente validada pelos mesários e membros da Comissão Eleitoral, depositada em urnas instaladas na Sede do STU, FOP, COTIL, CPQBA e COTUCA.

Na cédula de votação o eleitor deverá marcar um “X” na chapa de sua preferência, entre as três concorrentes ao pleito.

No momento da votação o associado deve apresentar um documento de identidade com foto.



Sou trabalhador/docente da ativa, mas não recebi o e-mail do e-voto, o que fazer?

O voto em separado será assegurado a qualquer associado eleitor da ativa que não tenha recebido o e-mail institucional do e-Voto, ou não consiga ter acesso a ele.

Neste caso, o associado deve se dirigir a um dos locais de votação disponibilizados pelo STU (para voto presencial) e votar em separado. Caso o seu problema não seja

resolvido, entre em contato com a Comissão Eleitoral no STU pelo telefone (19) 3521-7147.



Posso votar online de qualquer lugar?

Sim, você pode votar online de qualquer lugar, de dentro ou fora da Universidade.

para acessar o link de votação e entrar no seu e-mail institucional com seu usuário e senha para votar.

Basta ter um computador/notebook com conexão à internet

É tudo sem instalação, simples e prático!

Estou com problemas técnicos, o que fazer?

As orientações técnicas do e-Voto e o LINK para acessar a página WEB, onde o voto virtual deverá ser depositado, constarão no e-mail disparado antecipadamente para o associado. Se o eleitor tiver algum problema técnico com o e-Voto deve ligar no setor de atendimento do CCUEC (19) 3521-2222, ou acessar o chat do Atendimento Virtual do

Centro de Computação (<https://www.ccuec.unicamp.br/ccuec/atendimento>). Você também pode ligar para a Comissão Eleitoral no STU (19) 3521-7147 ou se dirija às urnas presenciais para votar em separado.

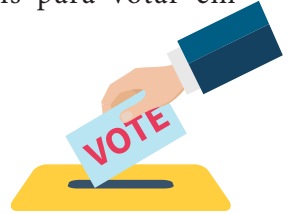

Onde encontro um tutorial/manual de eleição do e-Voto?

O guia passo a passo de como registrar o seu voto está disponível no site do CCUEC. Confira no link: https://www.ccuec.unicamp.br/ccuec/material_apoio/guia-para-registrar-o-voto.

Por que votar?

As eleições definirá o futuro do seu Sindicato e dos seus direitos que também está em jogo.

Eleger a nova diretoria do STU é um processo importante para a organização das ações e lutas por melhores condições de trabalho e de vida.

Como o STU representa os interesses dos trabalhadores da Unicamp é importante ter o maior número de participação possível nas urnas para elegermos trabalhadores e trabalhadoras comprometidos com as lutas da categoria. Sem contar que, a adesão maciça de nossos associados

na eleição contribui para o fortalecimento e legitimidade do STU.

Seja um associado consciente, compareça às urnas virtual ou presencial!



ÚLTIMO DEBATE ELEITORAL

Segunda-feira (14), às 12h, tem o quinto e último Debate Eleitoral sob o tema “Administração Central”.

Fique de olho para não perder a discussão e participe enviando as suas perguntas.

Assista pelo YouTube do STU:

<https://bit.ly/DebateEleitoral14032022>



CHAPAS CONCORRENTES

Eleições para a diretoria do STU - 15, 16 e 17 de março de 2022 - Gestão 2022-2025

CHAPA 1 UNIDADE E LUTA - TRAVESSIA
Marli Armelin - Dedic/STU
Marina - AEL/IFCH
Maria Edith - Caism - Planejamento Familiar/STU/COREN
Toninho Alves - PRG/STU/FASUBRA
Sandra Ramos - Aposentada Ginásio/STU
Rafael Cabelinho - CCUEC/STU
Cristina - Aposentada Casa do Lago
João Marins - Aposentado ESTEC
Maria Luiza - Aposentada IEL
Bianca Zupirolli - IB
Juliana - Sec. Exec. Comunicação RTV
José Henrique - Gráfica DGA
Mario - CAISM
Ana Lucia - IB
Joílson Aparecido - CAISM
Mike - FE
Fabiano - IFGW
Vicente - FE
Vinicius - COTUCA
Toninho – RU/Prefeitura
Arlinda Aposentada - FEA
Orlando Aposentado - CPQBA
Cipriano - FEC
Edson Kung Fu - IA
Klélia - IB
Beto Roldan – IA
Juninho - FEAGRI

CHAPA 2 ALERTA RENOVACÃO E AÇÃO
Elisiene Lobo - NEO CAISM/STU
Marcos Bueno - Enfermaria HC
Eduardo Gemis - IFGW
Marli Silva - CC HC
Ângelo Barreto - IFGW
Lilian - UER/HC
José Pereira (Zé Granola) - CPQBA
Sérgio Paiollo - UTI HC
Ronald Menghini - FCM
Reliton Silva - Cirúrgica 2 HC
Cido – SIARQ/STU
Cleusa Schetini - Aposentada IFCH/STU
Cleusa Caetano - CC HC
Irene Rabelo - CME HC
Gisele Gambeta - CME HC
Geisa Loraine - M.I. HC
Morgana Roncolatto - Cardio/Pneumo HC
Isaura Modesto - Nutrição HC
Margarida – CAISM/STU
Kiko – FE/STU
Marcílio – CCS/STU
Luiz Antônio dos Santos - Gráfica DGA
Silvania Santos (Silvaninha) - Aposentada CAISM
Altamiro Silva (Miro) - Casa do Lago
João Paulo Ribeiro (JP) – CEMEQ/FASUBRA
Cláudio Albuquerque (Brasileirinho) - FOP
Ergio Schetini - FEEC

CHAPA 3 AVANTE STU
Zé Luiz Pio - STU - CONSU
Eva - CAISM - CONSU
Gabriela - CAISM - CONSU
Afonso - HC
Robson - IB - STU
Jessica - Dedic
Toninho - Aposentado RU
Elson - Educorp
Ronaldo - Vivência
Estefane Garcia - IEL
Rosângela – HC/CAISM
Valdir Junior - GGTE
Zé Carlos - IA
Armando Comunnale - Aposentado GGBS
Daisy - Aposentada CAISM
Ribeiro - Vigilância
Joecy Ines da Silva Florêncio - Aposentada FEA
Jorge Luiz Florêncio - GEARI
Pedretti - FCM - Comissão Esu 85/88
Tida - FCM
Celso Ribeiro - Aposentado IB
Joselita - IG
Debora - IQ/DEPI
Vera Lucia Ferreira da Silva Pereira - COTIL
João Batista dos Santos - FOP
Alvaro - FCM
Silvio - IF